

## MEMORANDUM

**PARA:** GERENTE DE SUCURSAL DEL RÍO, ALMACÉN DEL RÍO, OASIS Y SUPERETTE  
**DE:** LIC. IRVING ALEJANDRO ARIAS ORTIZ

**ASUNTO: MEMO POP CARTA BLANCA DEL 11 DE SEPTIEMBRE AL 8 DE OCTUBRE DEL 2014**

**FECHA: 10 DE SEPTIEMBRE DEL 2014**

**CCP:** JAIRO SOTO, OMAR POLO, KARINA ANTUNA, ADRIAN ZARATE, MARCO ASTORGA, GABRIEL GASCA, MARCOS SALINAS, OMAR QUINTANA, MIGUEL QUIJANO, ELIAS CEBALLOS, OTHON PEÑA Y SUPERVISORES

---

Por medio de la presente les informamos que hubo un cambio en las promociones de cervecería que se manejan dentro de nuestra campaña en el periodo del 11 de Septiembre al 8 de Octubre del 2014.

Así mismo quisiera aprovechar para pedir su colaboración en retirar los materiales pop cuya vigencia haya terminado tanto de ofertas como de imágenes institucionales; dado que seguimos viendo campañas y ofertas de meses anteriores, con respecto a las ofertas tienen impresa su vigencia y hablando de imagen en esta misma sección memorándums ustedes pueden revisar cuando debe ser retirado cada material.

Agradezco de antemano su tiempo y atención  
Sin otro particular quedo de ustedes.

Atte. Lic. Irving Alejandro Arias Ortiz  
Coordinador de publicidad



Almacenes Distribuidores de la Frontera S.A. de C.V.



# EJECUCIÓN DE PROMOCIONES CERVEZA PERIODO 10



Cuauhtémoc  
Moctezuma  
HEINEKEN MÉXICO

**Periodo 10**

11 Septiembre al 8 de Octubre

# Promociones

Amigo ADF: La promoción de la maleta CONTINUA, recuerda es una promoción **exclusiva para ADF** , en la compra de 18 pack TECATE O TECATE LIGHT + 50.00 pesos = Maleta.

## Refricalco



**18 PACK**  
TECATE O TECATE LIGHT LATA 355 ml.



**\$179 +50 = MALETA**



EVITA EL EXCESO 113000201A11093

VICENCIA DEL 14 DE AGOSTO AL 10 DE SEPTIEMBRE DEL 2014

**Segundo Banner Exterior, UNICAMENTE PARA DEL RIO**

# Promociones

- 12 Pack (TECATE / TECATE LIGHT / INDIO / SOL ) + CLAMATO 946 ML \$130.00 PESOS
- 6 Pack ( TECATE / TECATE LIGHT ) Y 6 PACK HEINEKEN MEDIA \$120.00 PESOS

**12 PACK**  
TECATE, TECATE LIGHT, INDIO O SOL



**\$130**

Y 1 CLAMATO 946 ml.

18+

VICENCIA DEL 11 DE SEPTIEMBRE AL 8 DE OCTUBRE DEL 2014 EVITA EL EXCESO 113300201A1803 083300201A2555 123300201A1015

**Bastidor Grande 240 x 110**

**6 PACK**  
TECATE O TECATE LIGHT  
Y 6 PACK HEINEKEN MEDIA NR 355 ml.



**\$120**

18+

VICENCIA DEL 11 DE SEPTIEMBRE AL 8 DE OCTUBRE DEL 2014 EVITA EL EXCESO 113300201A1803 083300201A2555 123300201A1015

**Bastidor Chico 150 x 180  
(Cuando es doble)**

**12 PACK**  
TECATE, TECATE LIGHT, INDIO O SOL



**\$130**

Y 1 CLAMATO 946 ml.

18+

VICENCIA DEL 11 DE SEPTIEMBRE AL 8 DE OCTUBRE DEL 2014 EVITA EL EXCESO 113300201A1803 083300201A2555 123300201A1015

**Bastidor Chico 150 x 180**

**6 PACK**  
TECATE O TECATE LIGHT  
Y 6 PACK HEINEKEN MEDIA NR 355 ml.



**\$120**

18+

VICENCIA DEL 11 DE SEPTIEMBRE AL 8 DE OCTUBRE DEL 2014 EVITA EL EXCESO 113300201A1803 083300201A2555 123300201A1015

**Poster**

**12 PACK**  
TECATE, TECATE LIGHT, INDIO O SOL



**\$130**

Y 1 CLAMATO 946 ml.

**6 PACK**  
TECATE O TECATE LIGHT  
Y 6 PACK HEINEKEN MEDIA NR 355 ml.



**\$120**

18+

VICENCIA DEL 11 DE SEPTIEMBRE AL 8 DE OCTUBRE DEL 2014 EVITA EL EXCESO 113300201A1803 083300201A2555 123300201A1015

**Refricalco 20 x 13.5**

### Comunicación Exterior

Bastidor Vertical	<b>12 Pack (TECATE / TECATE LIGHT / INDIO / SOL ) + CLAMATO 946 ML \$130.00 PESOS</b>	OK
	<b>6 Pack ( TECATE / TECATE LIGHT ) Y 6 PACK HEINEKEN MEDIA \$120.00 PESOS</b>	Aplica en sucursales con bastidor doble
Bastidor Horizontal	<b>12 Pack (TECATE / TECATE LIGHT / INDIO / SOL ) + CLAMATO 946 ML \$130.00 PESOS</b>	OK
Poster Puerta INTERIOR	<b>6 Pack ( TECATE / TECATE LIGHT ) Y 6 PACK HEINEKEN MEDIA \$120.00 PESOS</b>	OK





# LAY - OUT

## Comunicación Interior

Refricalco	<p>12 Pack (TECATE / TECATE LIGHT / INDIO / SOL ) + CLAMATO 946 ML \$130.00 PESOS          6 Pack ( TECATE / TECATE LIGHT ) Y 6 PACK HEINEKEN MEDIA \$120.00 PESOS</p>	OK
Refricalco	<p>✓ 18 Pack Tecate / Tecate Light + 50.00 pesos = MALETA</p>	OK



**Refricalco:** Solo en sucursales donde se cuente con espacio en enfriadores o puertas del cuarto frío.

# LAY - OUT

## Comunicación Interior

Banderin HEINEKENE MEMBERS	<b>BANDERIN HEINEKEN MEMBERS</b> (unicamente debe ir instalado en puertas de cerveza de cuarto frio, vertical de tres puerta o vertical heineke)	OK
----------------------------	---	----

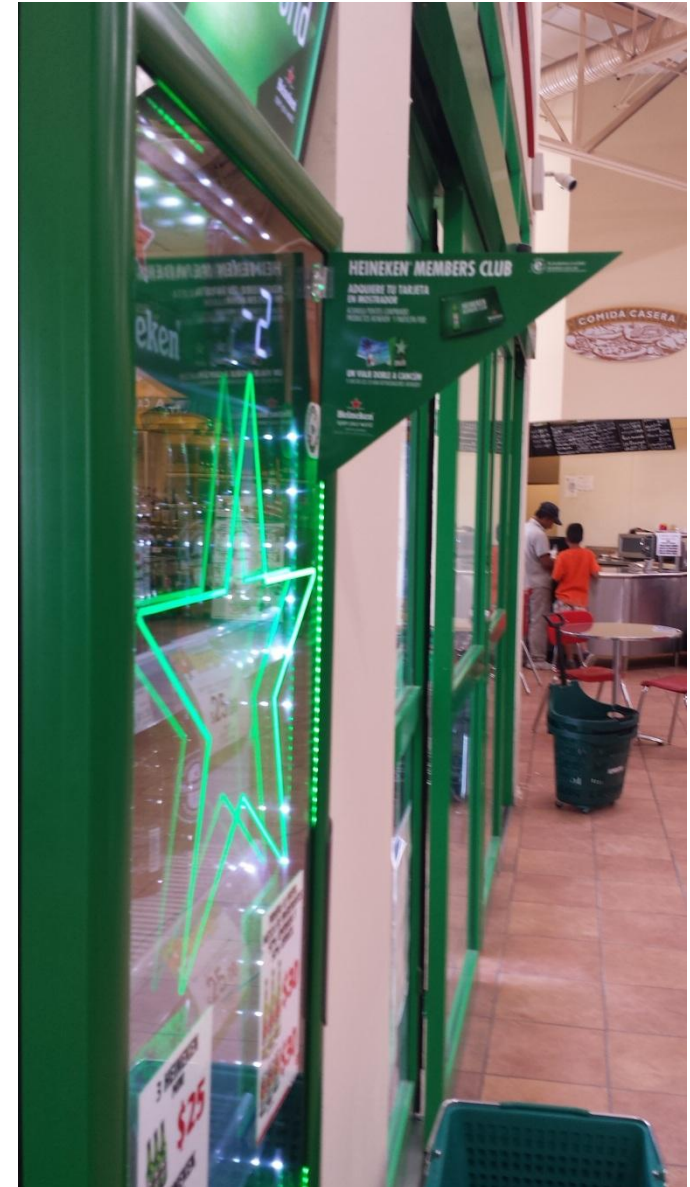

# LAY – OUT cabecera



**RECUERDA COMUNICAR PRECIOS, DARLE ROTACION A TUS PRODUCTOS EXHIBIDOS, QUE ESTEN EN OPTIMO ESTADO Y LLENOS, LOS EMPAQUE VACIOS AFECTAN LA IMAGEN DE TU SUCURSAL ¡CUIDALA!**



# Planograma Cuarto Frío



## Con Bohemias

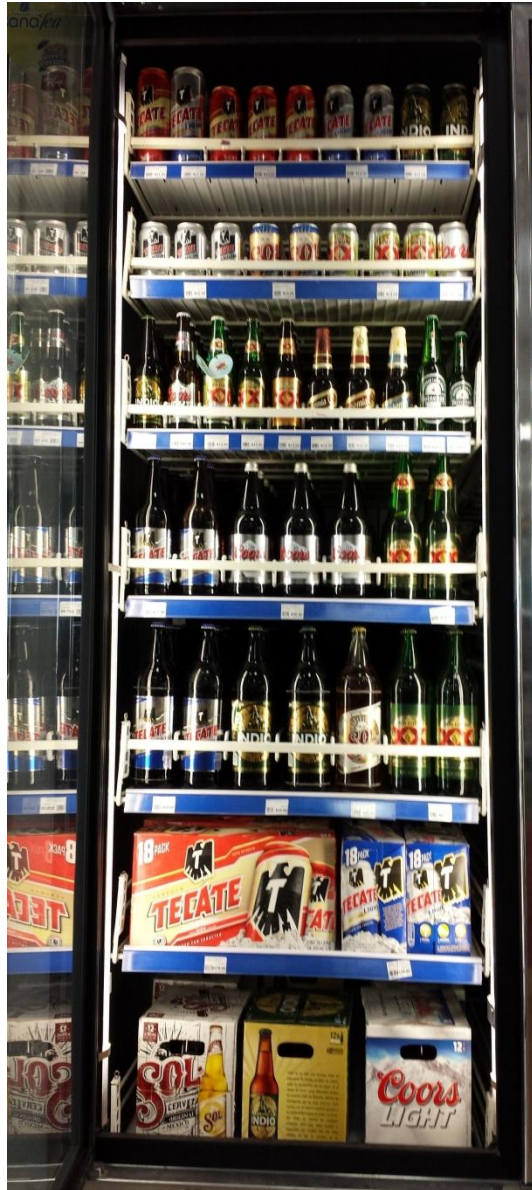

## Sin Bohemias

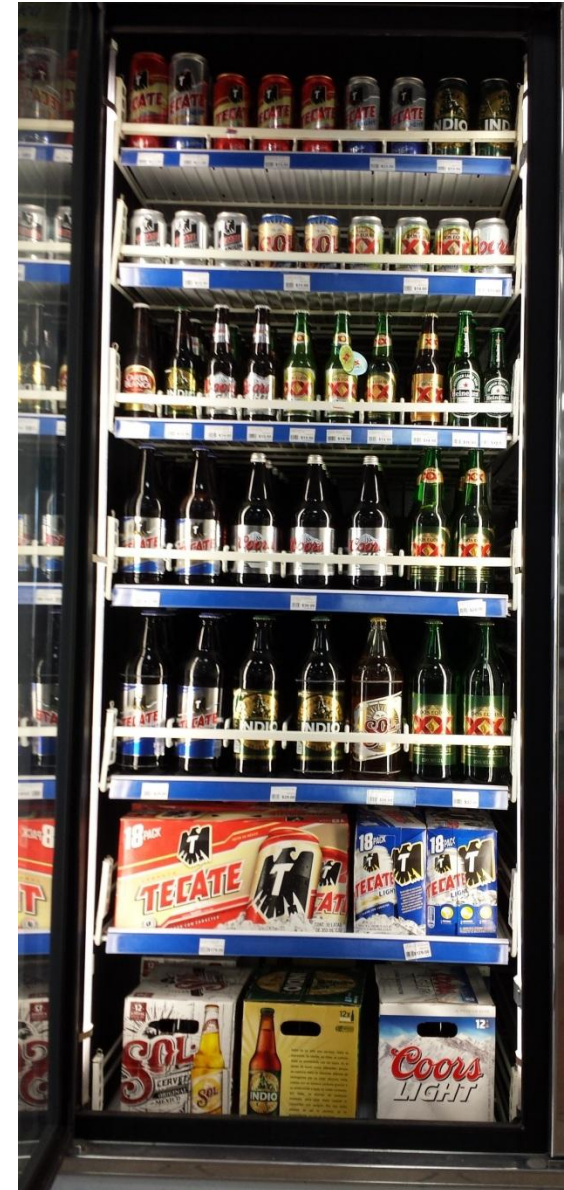

# Planograma enfriador vertical 3 puertas

(Solo a tiendas que cuenten con equipo)

**RECUERDA: DEBE CONTAR CON TODOS LOS PRECIOS ACTUALIZADOS**



**SI TE FALTA ALGUNA PARRILLA O SOPORTE PARA LAS PARRILLAS, LLAMA AL CELULAR 301-59-08 Y CON MUCHO GUSTO TE PROPORCIONAMOS EL MATERIAL.**





# Planograma enfriador HEINEKEN

(Solo a tiendas que cuenten con equipo)

**Recuerda actualizar tus precios**

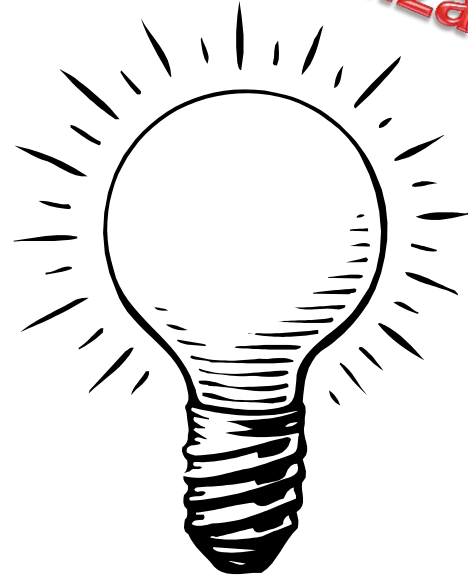

## **AMIGO (A) ADF RECUERDA:**

- Los productos a exhibir **NO** deben estar maltratados, golpeados, vacíos, rotos o manchados. **SIEMPRE EXHIBE EL MAS BONITO QUE TENGAS.**
- **TODOS** los productos **DEBEN** contar con su **PRECIO ACTUALIZADO**, comunícalo, esto ayuda a tu venta.
- Si te falta algún tipo de publicidad, **LLAMAME**, nosotros te la repondremos en menos de 24 hrs. **RECUERDA:** Esta comunicación es para impulsar la venta, **APROVECHEMOSLA.**  
***Nely 656-301-59-08***
- La limpieza mejora la imagen, **CUIDALA.**
- Las hieleras **NO DEBEN TENER AGUA**, esto afecta al producto.
- Los fondos de tumbas sucios dañan el producto, si tu tumba **NO** funciona correctamente llama al **01-800-CERVEZA** para que vayan a revisarla.