

## MEMORANDUM

PARA: GERENTES Y SUBGERENTES DE SUCURSALES  
DE: RAFAEL CHAVEZ  
ASUNTO: Promoción de Raspas o Paleta Pinta Lengua o Refresco Peñafiel  
FECHA: 31 de julio de 2017

---

Les comunico la nueva promoción cruzada entre tiendas y gasolineras del grupo, la cual consiste en entregar un artículo completamente gratis, en la compra de combustible en cualquiera de nuestras estaciones de gasolina

### El Procedimiento es el Siguiente:

- 1.- El cliente realiza su carga de combustible por \$250.00 o más en las estaciones de servicio de la empresa
- 2.- El empleado de la estación de servicio le entrega su ticket de la carga original al cliente
- 3.- El cliente acudirá a cualquier Del Rio o Superette para realizar el canje de ticket por su Paleta Max Apolo Pinta Lengua 54 grs (202753) o Refresco Peñafiel 600 ml varios sabores o Raspado Jolly Rancher 12 oz (105245)
- 4.- VERIFICAR QUE EL TICKET CUMPLA CON LOS REQUISITOS QUE SE EXPLICAN A CONTINUACION YA QUE EXISTEN DIFERENTES TIPOS DE TICKET DE CARGA DE GASOLINA
- 6.- NO se GENERARA un gasto interno para justificar la salida de los artículos en promoción, se realizaran los siguientes pasos
  - a) Escanear o teclear el artículo de promoción en el sistema
  - b) Teclear el código **(207016)** que habilita la promoción cruzada, de ser más de una cortesía hay que sumar las veces necesarias o multiplicar por el número de cortesías
  - c) Se podrá cobrar cualquier otro artículo dentro del mismo ticket si es que el cliente desea comprar un artículo diferente al de la cortesía, este se ingresara normalmente y al final el sistema realizara el descuento de la promoción
- 7.- Mandar en el sobre amarillo con el mensajero los tickets al área de control
- 8.- La vigencia será de tickets emitidos entre el 01 de agosto al 30 de septiembre de 2017

En caso de alguna duda, comentario o sugerencia, su supervisor podrá orientarle.

Rafael Chávez  
Operaciones y Ventas ADF



Almacenes Distribuidores de la Frontera S.A. de C.V.

Oficinas Centrales y CEDIS

Av. Henry Dunant 5155 • Cd. Juárez, Chih. • C.P. 32310  
Tel. (656) 686-2260 • Fax (656) 686-2202

Oficinas Administrativas

Av. Plutarco E. Calles 744, Nte. • Cd. Juárez, Chih. • C.P. 32310  
Tel. (656) 686-2200 • Fax (656) 686-2201

USA  
3912 Frutas Ave. • El Paso, Texas • 79905  
Tel. (915) 544-6367 • Fax (915) 544-0109

# IDENTIFICACION DE TICKETS DE PAGO DE CONTADO

## SI VALIDO PARA LA PROMOCION

Deberá verificarse que en el ticket este la palabra PETROL

Deberá verificarse que el ticket sea original

La fecha deberá estar dentro del periodo vigente de la promoción

Deberá verificarse que el monto sea de \$250.00 pesos o mas

Deberá verificarse que el ticket no contenga de área de firma y datos de clientes

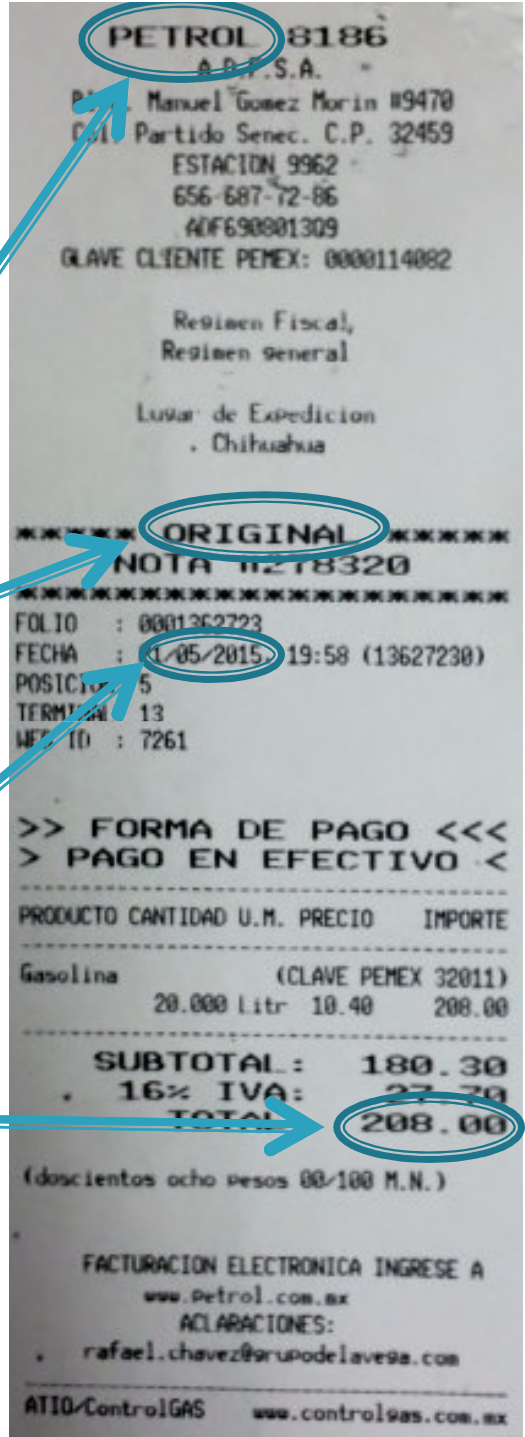







IDENTIFICACION DE TICKETS DE PAGO DE  
CONTADO

**NO VALIDO PARA LA  
PROMOCION**

En el ticket se  
aprecia que es  
COPIA

PETROL 8143  
Almacenes Distribuidores de la Frontera  
C. Puerto la Palma No. 1851  
Col. Lote bravo Cd. Juarez, Chih.  
ESTACION 9205  
647 15 69  
ADF690801309  
CLAVE CLIENTE PEMEX: 0000113325

Regimen Fiscal  
Regimen general

Lugar de Expedicion  
Chihuahua

=====  
COPIA  
=====

Nº IN 0114718  
=====

FOLIO : 0004786959  
FECHA : 30/06/2015, 12:28 (47869590)  
POSICION: 1  
TERMINAL: 1

>> FORMA DE PAGO <<<  
> PAGO EN EFECTIVO <

PRODUCTO	CANTIDAD	U.M.	PRECIO	IMPORTE
Gasolina			(CLAVE PEMEX 32011)	
	4.583	Litr	10.91	50.00

SUBTOTAL : 43.34  
16% IVA : 6.66  
TOTAL : 50.00

(cincuenta pesos 00/100 M.N.)

FACTURACION ELECTRONICA EN  
WWW.PETROL.COM.MX  
ACIARACIONES  
rafael.chavez@grupodelavega.com

ATIO/ControlGAS www.controlgas.com.mx

IDENTIFICACION DE TICKETS DE PAGO DE  
CONTADO DE OTRA EMPRESA

**NO VALIDO PARA LA  
PROMOCION**

Se aprecia que  
**NO** es un ticket  
PETROL

**ES 9509**  
DINOGAS II S.A. DE C.V.  
CARRET. Tuxtla-Chiapa de Corzo No. 3250  
COL. INDUSTRIAL - C.P. 29045  
Tuxtla Gutierrez, Chiapas  
961-1411036  
DIN010618PE2  
CLAVE CLIENTE PEMEX: 0000113629

\*\*\*\*\* ORIGINAL \*\*\*\*\*  
NOTA #276517

\*\*\*\*\*  
FOLIO : 0001107145  
FECHA : 16/03/2012, 10:28 (11071450)  
POSICION: 8  
TERMINAL: 1  
WEB ID : 1477  
RESPONS.: ALBERTO RUIZ VQUEZ

>>>>> CONTADO <<<<<<  
> PAGO EN EFECTIVO <

PRODUCTO	CANTIDAD	PRECIO	MONTO
MAGNA	40.000	10.00	400.00
CLAVE PEMEX: 32011			

SUBTOTAL: 346.81  
16% IVA: 53.19  
TOTAL: 400.00

(cuatrocientos pesos 00/100 M.N.)

\*\*\*GRACIAS POR SU PREFERENCIA!!!  
HONRADEZ Y CALIDAD EN EL SERVICIO

